

CHARME VLASOVÉ STUDIO

GRAFICKÝ MANUÁL

Úvod 2

CHARME VLASOVÉ STUDIO

Grafický manuál loga CHARME Vlasové studio

Logo je nejdůležitějším a nejvýznamějším prvkem identity.
Tento manuál slouží k zajištění jednotnosti používání loga.
Především dodržujte předepsanou barevnost a ochrannou zónu.

Úvod | Obsah manuálu | Vzhled a varianty loga | Ochranná zóna | Definice firemních barev | Logo na pozadí | Logo na různém pozadí | Zakázané varianty | Použití loga na tiskovinách | Základní písma | Datová příloha | Práva a použití

Obsah manuálu 3



Obsah manuálu

Vzhled a varianty loga	4
Ochranná zóna	5
Definice firemních barev	6
Logo na pozadí	7
Logo na různém pozadí	8
Zakázané varianty loga	9
Použití loga na tiskovinách	10
Základní písma pro sazbu textů	11
Datová příloha	12
Práva a použití	13

Vzhled a varianty loga

Doporučená základní varianta

Základní varianta na tmavém pozadí

Základní varianta loga – barevná

Doporučená varianta, používá se vždy, pokud lze použít.

Černobílá varianta

Černobílá varianta na tmavém pozadí

Černobílá varianta loga

Používá se pro černobílí tisk

Monochromní varianty pro jednobarevné logo

Monochromní varianta loga

Používá se při jednobarevném tisku loga na barevném pozadí.

Rámeček tmavého pozadí pod logem je pouze ilustrativní, není součástí loga.

Ochranná zóna 5



Ochranná zóna

Ochranná zóna je pomyslné vymezení volné plochy kolem loga
Jednoznačně odděluje logo od ostatního textu a grafických prvků,
které by narušovaly jeho čitelnost.

Pro vymezení velikosti byla definována jednotka „s" jako nepřekročitelná hranice
pro všechny grafické prvky a „M" pro výrazné obsahové prvky.





Definice firemních barev 6



Černá

PANTONE	Black
CMYK	0/0/0/100
RGB	28/27/23
WEB	#000000

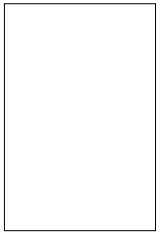

Bílá

PANTONE	White
CMYK	0/0/0/0
RGB	255/255/255
WEB	#FFFFFF

Definice firemních barev

Logo je definováno na základě firemních barev.
Tím se vytváří a posiluje jednotný vizuální styl.

Převodní tabulka uvádí specifikace barev
pro různé způsoby použití:

- PANTONE C (Solid Coated) – Přímé barvy
- CMYK – soutiskové barvy
- RGB – barvy pro elektronické zobrazování
- WEB – barvy pro použití v internetových aplikacích

Logo na pozadí 7

Základní barevná varianta



Černobílá varianta



Monochromní varianta



Logo na pozadí

V různých odstínech šedi je možné barevné varianty v částech loga kombinovat, ale pouze v rozmězí definovaných barev.

Logo se doporučuje užívat přednostně na 100% tmavém nebo 100 % bílém pozadí.

Logo na různém pozadí 8









Logo na různém pozadí

Nejvhodnějším pozadím pro zachování plnobarevného loga je bílá barva. V případě nutnosti užití značky na neklidných plochách jako jsou fotografie, je třeba citlivě posoudit, které z barevných provedení je pro danou plochu nejvhodnější.

Zakázané varianty loga



Neměňte barevnost loga



Neměňte kresbu loga



Neměňte umístění jednotlivých prvků.



Logo nedeformujte.





Neměňte vzájemné proporce loga.



Neměňte fonty loga.



Dodržujte ochrannou zónu loga.

Zakázané varianty loga

Logo je povoleno používat pouze v podobě předepsané grafickým manuálem.

Na této straně je několik příkladů zakázaného použití.

Použití loga na tiskovinách

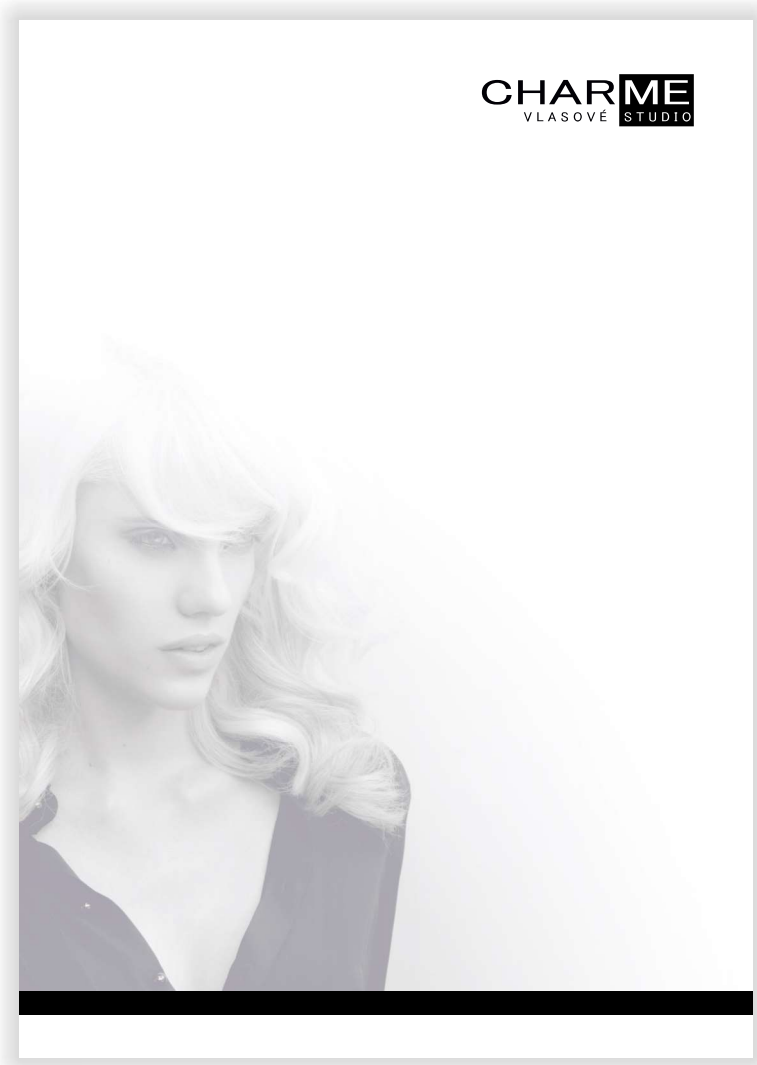

Použití loga na tiskovinách

Základní použití loga při sazbě tiskovin.
Hlavičkový papír, vizitka, obálka DL







Základní písma pro sazbu textů



Základní písma pro sazbu textů

(mimo písmo použité v logu)

Pro sazbu propagačních materiálů a interních dokumentů se doporučuje používat písmo MS PGotic

MS PGotic

abcdefghijklmnopqrstuvwxyz
ABCDEFGHIJKLMNOPQRSTUVWXYZ
1234567890 / ěščřžýáíé / !?.,:"&%()*

Datová příloha 12



CD: Logo manuál

- složka: **Corel**
  - soubor: logo_zakladni.cdr
  - soubor: logo_inverzni.cdr
- složka: **Illustrator**
  - soubor: logo_zakladni.ai
  - soubor: logo_inverzni.ai
- složka: **JPG**
  - soubor: logo_zakladni.jpg
  - soubor: logo_inverzni.jpg
- složka: **Photoshop**
  - soubor: logo_zakladni.psd
  - soubor: logo_inverzni.psd
- složka: **PNG**
  - soubor: logo_zakladni.png
  - soubor: logo_inverzni.png
- složka: **PDF**
  - soubor: logo_zakladni.pdf
  - soubor: logo_inverzni.pdf
- složka: **Font**
  - soubor: msgothic.ttc

soubor: logo_manual.pdf

Práva a použití 13

CHARME VLASOVÉ STUDIO

Držitel užívacích a vlastnických práv:

Lenka Skačíková

Užívací práva tohoto logo manuálu jsou v majetku výše uvedeného vlastníka.

Doporučení

Manuál má doporučující charakter. Použití logotypu je třeba individuelně přizpůsobit danému typu zakázky. Neměnné jsou základní a doplňkové vyobrazení logotypu, jednobarevné a negativní vyobrazení a použití na barevném podkladu. Logotyp nesmí být nijak upravován, nesmí být měněny proporce jednotlivých částí logotypu.

Autor a grafické zpracování:

GRAFART STUDIO®
Aleš Novák
Náměstí 87
267 53 Žebrák
IČO: 710 17 194

Vedoucí projektu: Aleš Novák

© 2017 GRAFART STUDIO®, grafické, webové a reklamní studio | www.grafartstudio.cz

CHARME

VLASOVÉ STUDIO